NANO S

1.157

HMV: 18.50.03.0264

Zugelassenes Benutzergewicht

130 kg

MEYRA

Optimierte Entriegelung der Beinstütze für Nutzer mit eingeschränkter Hand und oder Oberkörperfunktion

Formschönes Rahmenkonzept

Seitenteil mit höhenverstellbarer Armlehne mit einer Hand zu bedienen

Doppelkreuzstrebe für ein starrrahmenähnliches Fahrverhalten

Designed to swing

WIRTSCHAFTLICHKEIT

- Dauerversorgung mit Anpassmöglichkeiten an Funktionsveränderungen reduziert Folgekosten
- Umfangreiche Serienausstattung minimiert den Bedarf an teuren Sonderanfertigungen
- Geringster Verschleiß durch hochqualitative Anbauteile
- Hohe Teilekompatibilität

THERAPEUTISCHER NUTZEN

- Die optimale Leichtläufigkeit und das geringe Eigengewicht unterstützen die Unabhängigkeit des Benutzers
- Anpassbar an Funktionsveränderungen und individuelle Bedürfnisse des Anwenders durch feinstufige Einstellung von Rückenteil, Sitz und Fahrwerk
- Umfangreiches Ausstattungssortiment für Langzeitnutzer
- Stabilisierung und Mobilisierung von Benutzern mit neurologischen Krankheitsbildern, u.a. durch optimale Leichtläufigkeit, gute Unterstützung beim Sitzen und geringes Gewicht
- Durch geraden Vorderbau und abschwenkbaren, abnehmbaren Beinstützen dichtes Heranfahren an Alltagsgegenstände sowie therapeutische Bewegungstrainer problemlos möglich
- Faltmechanismus für selbständiges Verladen ins Auto

EINSATZBEREICH

- Bei Dauer- und Langzeitversorgungen
- Für Querschnittversorgungen
- Sehr gute Eignung für viele Krankheitsbilder, auch für schwerer Betroffene
- Anwender ohne Funktionen der unteren Extremitäten (seitlicher Transfer, Antrieb über die Greifreifen)
- Bei neurologischen Erkrankungen
- Für Benutzer mit Restgeh- und Stehfähigkeit (Transfer über den Stand)

● BESTELLUNG ❍ KOSTENVORANSCHLAG ❍ SONDERANFERTIGUNG

Ausgefülltes Bestellformular bitte faxen an: 05733 922 9311 **Kundenservice:** 05733 922 311

Rechnungsanschrift / Kunden-Nr.:

Lieferanschrift:

Umsatzsteuer-ID

Kommission / Bemerkungen:

Bestellmenge:

MEYRA

HMV: 18.50.03.0264

Preis Grundmodell ***3.532,00 €***

Zugelassenes Benutzergewicht
130 kg

Hinweise
Alle Preise verstehen sich zuzüglich der gesetzlichen Mehrwertsteuer!
Es gelten unsere Allgemeinen Geschäftsbedingungen, die Sie auf www.meyra.de/AGB finden
Informationen zum Messverfahren finden Sie unter www.meyra.de/messverfahren

Gültig vom 01.01.2024 – 31.12.2024.
Irrtümer, Druckfehler und Änderungen vorbehalten.

Nutzen Sie für Bestellungen und Konfigurationen unser K.I.S.S.S. unter www.kisss-by-meyra.de
Sie vermeiden damit Rückfragen und fehlerhafte Bestellungen dank Baubarkeits-Prüfung

Beim Transport in öffentlichen Verkehrsmitteln (z.B. Zug) können die Abmessungen des Rollstuhles über den Richtwerten der Transportunternehmen liegen. Bitte erkundigen Sie sich im Vorfeld.

ACTIVE

Technische Daten

Sitzbreiten in mm	320/340/360/380/400/420/440/460/480
Breite fahrbereit in mm ab	480/500/520/540/560/580/600/620/640/660/680
Sitztiefe in mm	380/400/420/440/460/480/500
Sitzhöhe vorne/hinten in mm	450 bis 550 / 360 bis 510
Gesamthöhe in mm	Sitzhöhe hinten + Rückenhöhe
Rückenhöhe in mm	variable von 250 bis 450 +/- 15
Länge mit Fußstütze in mm	835 - 995 (abhängig von Rahmenlänge, Radgröße und Achsposition)
Personengewicht	130 kg
Leergewicht ab	ab 10 kg
Zul. Gesamtgewicht	145 kg
Transportgewicht	ab 6,5 kg
Antriebsrad	600 mm(24 Zoll) / 635 mm(25 Zoll) / 660 mm(26 Zoll)
Bremsprüfung nach NORM	7°

☐ Bitte kreuzen Sie Ihre Auswahl in den Kästchen an

S SBI - Sonderbau/Individuallösung a.A. - auf Anfrage

Standard-Ausführung: Sollten Sie keine andere Auswahl treffen, liefern wir grundsätzlich in der Standard-Ausführung aus.

01 Sitzbreite / Sitztiefe

	Rahmen kurz (C-351)			Rahmen mittel (C-352)		Rahmen lang (C-353)	
	(C-368)	(C-615)	(C-784)	(C-618)	(C-619)	(C-787)	(C-792)
Sitzbreite/Sitztiefe	**ST 380 mm**	**ST 400 mm**	**ST 420 mm**	**ST 440 mm**	**ST 460 mm**	**ST 480 mm**	**ST 500 mm**
SB 320 mm (C-32)	❑	❑	❑	❑	❑	❑	❑
SB 340 mm (C-34)	❑	❑	❑	❑	❑	❑	❑
SB 360 mm (C-36)	❑	❑	❑	❑	❑	❑	❑
SB 380 mm (C-38)	❑	❑	❑	❑	❑	❑	❑
SB 400 mm (C-40)	❑	❑	❑	❑	❑	❑	❑
SB 420 mm (C-342)	❑	❑	❑	❑	❑	❑	❑
SB 440 mm (C-344)	❑	❑	❑	❑	❑	❑	❑
SB 460 mm (C-46)	❑	❑	❑	❑	❑	❑	❑
SB 480 mm (C-48)	❑	❑	❑	❑	❑	❑	❑

02 Rahmenoptionen

	CODE	BEZEICHNUNG	EUR €
❑	721	Transportöse für fahrzeugseitige Befestigung des Rollstuhles	530,00
❑	903	Verstärkte Lenkradgabeln ⚠ *Empfohlen bei Verwendung von Zusatzantrieben und höheren Nutzergewichten*	52,00

ACTIVE

☐ Bitte kreuzen Sie Ihre Auswahl in den Kästchen an
S SBI - Sonderbau/Individuallösung a.A. - auf Anfrage
Standard-Ausführung: Sollten Sie keine andere Auswahl treffen, liefern wir grundsätzlich in der Standard-Ausführung aus.

03 Sitzhöhe vorne (VSH) in Kombination mit Kunststofflenkrad (ohne Sitzkissen)

Bitte wählen Sie Ihre gewünschte Sitzhöhe durch Auswahl einer möglichen Kombination aus Sitzhöhe und Radgröße. Die maximal zulässige Sitzhöhendifferenz zwischen vorderer und hinterer Sitzhöhe beträgt 100 mm!

		Vordere Sitzhöhe in mm (VSH)										
Code/Art.	**Lenkrad**	**450**	**460**	**470**	**480**	**490**	**500**	**510**	**520**	**530**	**540**	**550**
151/908	Ø 100 Vollgummi schwarz	❑	❑	❑	❑	❑	❑	❑				
151/909	Ø 100 Vollgummi grau	❑	❑	❑	❑	❑	❑	❑				
325/908	Ø 125 Vollgummi schwarz		❑	❑	❑	❑	❑	❑	❑			
325/909	Ø 125 Vollgummi grau		❑	❑	❑	❑	❑	❑	❑			
327/908	Ø 142 Soft-Vollgummi schwarz			❑	❑	❑	❑	❑	❑	❑		
327/909	Ø 142 Soft-Vollgummi grau			❑	❑	❑	❑	❑	❑	❑		
161/909	Ø 175 pannensicher grau							❑	❑	❑	❑	
645/909	Ø 180 luftbereift grau							❑	❑	❑	❑	❑

☐ Bitte kreuzen Sie Ihre Auswahl in den Kästchen an S SBI - Sonderbau/Individuallösung a.A. - auf Anfrage
Standard-Ausführung: Sollten Sie keine andere Auswahl treffen, liefern wir grundsätzlich in der Standard-Ausführung aus.

Sitzhöhe vorne (VSH) in Kombination mit Aluminium Lenkrad (ohne Sitzkissen)

		Vordere Sitzhöhe in mm (VSH)								
Code	**Lenkrad**	**450**	**460**	**470**	**480**	**490**	**500**	**510**	**520**	**530**
2483	Ø 100 x 37 mm, Silber	❑ 148,00	❑ 148,00	❑ 148,00	❑ 148,00	❑ 148,00	❑ 148,00	❑ 148,00		
2484	Ø 100 x 37 mm, Schwarz	❑ 148,00	❑ 148,00	❑ 148,00	❑ 148,00	❑ 148,00	❑ 148,00	❑ 148,00		
2485	Ø 100 x 37 mm, Weiß	❑ 148,00	❑ 148,00	❑ 148,00	❑ 148,00	❑ 148,00	❑ 148,00	❑ 148,00		
2486	Ø 100 x 37 mm, Rot	❑ 148,00	❑ 148,00	❑ 148,00	❑ 148,00	❑ 148,00	❑ 148,00	❑ 148,00		
2487	Ø 100 x 37 mm, Blau	❑ 148,00	❑ 148,00	❑ 148,00	❑ 148,00	❑ 148,00	❑ 148,00	❑ 148,00		
2488	Ø 100 x 37 mm, Orange	❑ 148,00	❑ 148,00	❑ 148,00	❑ 148,00	❑ 148,00	❑ 148,00	❑ 148,00		
2489	Ø 125 x 37 mm, Silber		❑ 148,00	❑ 148,00	❑ 148,00	❑ 148,00	❑ 148,00	❑ 148,00	❑ 148,00	
2490	Ø 125 x 37 mm, Schwarz		❑ 148,00	❑ 148,00	❑ 148,00	❑ 148,00	❑ 148,00	❑ 148,00	❑ 148,00	
2491	Ø 125 x 37 mm, Weiß		❑ 148,00	❑ 148,00	❑ 148,00	❑ 148,00	❑ 148,00	❑ 148,00	❑ 148,00	
2492	Ø 125 x 37 mm, Rot		❑ 148,00	❑ 148,00	❑ 148,00	❑ 148,00	❑ 148,00	❑ 148,00	❑ 148,00	
2493	Ø 125 x 37 mm, Blau		❑ 148,00	❑ 148,00	❑ 148,00	❑ 148,00	❑ 148,00	❑ 148,00	❑ 148,00	
2494	Ø 125 x 37 mm, Orange		❑ 148,00	❑ 148,00	❑ 148,00	❑ 148,00	❑ 148,00	❑ 148,00	❑ 148,00	
2480	Ø 100 x 37 mm, Lightwheel Schwarz	❑ 138,00	❑ 138,00	❑ 138,00	❑ 138,00	❑ 138,00	❑ 138,00	❑ 138,00		
2481	Ø 100 x 37 mm, Lenkrolle Silber	❑ 228,00	❑ 228,00	❑ 228,00	❑ 228,00	❑ 228,00	❑ 228,00	❑ 228,00		
2482	Ø 125 x 32 mm, Lenkrolle Silber		❑ 228,00	❑ 228,00	❑ 228,00	❑ 228,00	❑ 228,00	❑ 228,00	❑ 228,00	

⚠ *Bereifung: Vollgummi, schwarz*

☐ Bitte kreuzen Sie Ihre Auswahl in den Kästchen an S SBI - Sonderbau/Individuallösung a.A. - auf Anfrage
Standard-Ausführung: Sollten Sie keine andere Auswahl treffen, liefern wir grundsätzlich in der Standard-Ausführung aus.

Sitzhöhe vorne (VSH) in Kombination mit Carbon Lenkrad (ohne Sitzkissen)

		Vordere Sitzhöhe in mm (VSH)								
Code	**Lenkrad**	**450**	**4560**	**470**	**480**	**490**	**500**	**510**	**520**	**530**
2495	Ø 100 x 30 mm, Schwarz	❑ 218,00	❑ 218,00	❑ 218,00	❑ 218,00	❑ 218,00	❑ 218,00	❑ 218,00		
2496	Ø 125 x 30 mm, Schwarz		❑ 218,00	❑ 218,00	❑ 218,00	❑ 218,00	❑ 218,00	❑ 218,00	❑ 218,00	

Bereifung: Vollgummi, schwarz

ACTIVE

☐ Bitte kreuzen Sie Ihre Auswahl in den Kästchen an (S) SBI - Sonderbau/Individuallösung a.A. - auf Anfrage
Standard-Ausführung: Sollten Sie keine andere Auswahl treffen, liefern wir grundsätzlich in der Standard-Ausführung aus.

04 Felge Antriebsrad i.K. mit Sitzhöhe (Bereifung KAT 07 und Greifreifen KAT 06)

HSH (mm)	360	370	380	390	400	410	420	430	440	450	460	470	480	490	500	510
A	❑	❑	❑	❑	❑	❑	❑	❑	❑	❑	❑	❑	❑			
A	❑	❑	❑	❑	❑	❑	❑	❑	❑	❑	❑	❑	❑			
B			❑	❑	❑	❑	❑	❑	❑	❑	❑	❑	❑	❑	❑	
C					❑	❑	❑	❑	❑	❑	❑	❑	❑	❑	❑	❑

	CODE	HSH	BEZEICHNUNG	Ø	HMV-Nr.	EUR €
❑	651	A	Standardrad, inkl. Steckachse (Paar)	24"		0,00
❑	2651	A	Standardrad SCHWARZ, inkl. Steckachse (Paar) ⚠ *nicht i.V. mit Trommelbremse CODE 706*	24"		0,00
❑	706	A	Trommelbremsrad mit Radialspeichung und Trommelbremse für Begleitperson ⚠ *Nur in Verbindung mit Schiebegriffe CODE 502* *nur i.V. mit CODE 423 Radsturz 0°* *nur i.V. mit Seitenteilen CODE 98, 81, 84 oder 748*	24"	18.99.99.0502	402,00
❑	848	A	SILVERDESIGN mit Radialspeichung und Hochflanschnabe inkl. Steckachse (Paar)	24"		140,00
❑	695	A	Aktiv-Rad mit Radialspeichung, Hochflanschnabe, Hohlkammerfelge (Jumbofelge) in schwarz ⚠ *Empfohlen ab 100 kg Nutzergewicht oder bei dynamischer Fahrweise* *nicht i.V.m. Carbolife Greifreifen CODE 849, 850, 853*	24"		240,00
❑	695	B	Aktiv-Rad mit Radialspeichung, Hochflanschnabe, Hohlkammerfelge (Jumbofelge) in schwarz ⚠ *Empfohlen ab 100 kg Nutzergewicht oder bei dynamischer Fahrweise* *nicht i.V.m. Carbolife Greifreifen CODE 849, 850, 853*	25"		240,00
❑	695	C	Aktiv-Rad mit Radialspeichung, Hochflanschnabe, Hohlkammerfelge (Jumbofelge) in schwarz ⚠ *Empfohlen ab 100 kg Nutzergewicht oder bei dynamischer Fahrweise* *nicht i.V.m. Carbolife Greifreifen CODE 849, 850, 853*	26"		240,00
❑	2469	A	Spinergy CLX, Carbon Antriebsrad, Speichen und Nabe schwarz	24"		1.248,00
❑	2470	A	Spinergy LX, Aluminium Antriebsrad, Speichen, Felge und Nabe schwarz	24"		908,00
❑	2471	A	Spinergy LX, Aluminium Antriebsrad, Felge und Nabe schwarz, Speichen weiß	24"		908,00
❑	2472	A	Spinergy LX, Aluminium Antriebsrad, Felge und Nabe schwarz, Speichen orange	24"		908,00

⚠ *Sitzhöhenangaben ohne Sitzkissen*

☐ Bitte kreuzen Sie Ihre Auswahl in den Kästchen an (S) SBI - Sonderbau/Individuallösung a.A. - auf Anfrage
Standard-Ausführung: Sollten Sie keine andere Auswahl treffen, liefern wir grundsätzlich in der Standard-Ausführung aus.

Antriebsräder i.K. mit Sitzhöhe (inkl. Bereifung und Greifreifen)

HSH (mm)	360	370	380	390	400	410	420	430	440	450	460	470	480
A	❑	❑	❑	❑	❑	❑	❑	❑	❑	❑	❑	❑	❑

	CODE	HSH	BEZEICHNUNG	Ø	EUR €
❑	2465	A	Six-Star inkl. 8 bar Hochdruckbereifung und Alu-Greifreifen (Paar)	24x1"	724,00
❑	752	A	Light-Rad inkl. RightRun Light Bereifung und Alu-Greifring schwarz *nur i.V. mit 0° Radsturz CODE 423* *nicht i.V. mit Transportöse CODE 721* *Empfohlen bis max. 90kg Nutzergewicht*	24"	396,00
❑	2473	A	Blacklight Aluminium Antriebsrad, inkl. Schwalbe Marathon Plus Bereifung und Aluminium Greifreifen, Felge, Nabe und Speichen schwarz	24x1"	342,00
❑	2466		Cross-Rad inkl. Grobstollenbereifung und Edelstahlgreifreifen (Paar) *Empfehlung: Seitenteil CODE 98*	24x1,75"	500,00
❑	2461		Day-Lite Aluminium Antriebsrad, Felge, Nabe und Speichen schwarz. Schwarzer Aluminium Greifreifen und schwarze MBL Gazelle Bereifung *max. Nutzergewicht 100kg*	24x1"	386,00
❑	2468		Day-Lite Aluminium Antriebsrad, schwarze Felge, Nabe und Speichen, schwarzer Aluminium Greifreifen und schwarze MBL Speedlite Bereifung *max. Nutzergewicht 100kg*	25x1"	342,00

Sitzhöhenangaben ohne Sitzkissen

Antriebsradposition horizontal (Schwerpunkteinstellung)

	PASSIV (Pos./mm)			MITTEL (Pos./mm)			AKTIV (Pos./mm)			
	1/35	2/45	3/57	4/69	5/81	6/93	7/105	8/115	9/135	10/147
Position	❑	❑	❑	❑	❑	❑	❑	❑	❑	❑

Achsposition in mm (Hinterkante Rückenrohr bis Mitte Achse)
AKTIV Position i.V. mit Rahmen kurz CODE 351 nicht montierbar

05 Radsturz

	CODE	BEZEICHNUNG	EUR €
❑	423	0°-Radsturz	0,00
❑	447	3°-Radsturz (Spur einstellbar)	44,50

Bitte kreuzen Sie Ihre Auswahl in den Kästchen an

S SBI - Sonderbau/Individuallösung a.A. - auf Anfrage

Standard-Ausführung: Sollten Sie keine andere Auswahl treffen, liefern wir grundsätzlich in der Standard-Ausführung aus.

06 Greifreifen

	CODE	BEZEICHNUNG	Ø	HMV-Nr.	EUR €
❑	493	Edelstahl, glänzend poliert	24"/25"/26"		0,00
❑	494	Aluminium *Nicht i.V. mit Aktiv-Rad CODE 695*	24"		0,00
❑	445	Titan, mit 6 Haltern *Nur i.V. mit Aktiv-Rad CODE 695 oder Spinergy-Rad CODE 2469, 2470, 2471, 2472*	24"/25"/26"		396,00
❑	168	Optigripp-Spezialgreifreifen für Tetraplegiker	24"	18.99.99.0904	452,00
❑	849	Curve L, Aluminium schwarz eloxiert, ergonomisches Greifreifenprofil, H 31 mm	24"		466,00
❑	850	Curve L Tetra Grip, antirutsch-beschichtet, Aluminium, für Tetraplegiker geeignet, ergonomisches Greifreifenprofil, H 31 mm	24"		466,00
❑	853	Gekko, Aluminium schwarz eloxiert mit wechselbarer Gummi-Lippe, ergonomisches Greifreifenprofil, H 31 mm	24"		578,00

Greifreifen Optionen

	CODE	BEZEICHNUNG		HMV-Nr.	EUR €
❑	166	Greifreifenüberzug aus Silikon, glatt, schwarz *Nicht i.V. mit Aluminium Greifreifen CODE 494*	24"	18.99.99.0901	154,00
❑	692	Greifreifenabstand eng	24"		0,00
❑	693	Greifreifenabstand weit	24"		0,00

☐ Bitte kreuzen Sie Ihre Auswahl in den Kästchen an (S) SBI - Sonderbau/Individuallösung a.A. - auf Anfrage
Standard-Ausführung: Sollten Sie keine andere Auswahl treffen, liefern wir grundsätzlich in der Standard-Ausführung aus.

07 Bereifung

	CODE	BEZEICHNUNG	Ø			HMV-Nr.	EUR €
❑	474	PU-Bereifung, pannensicher schwarz	24x1"			18.99.99.0999	0,00
❑	496	Luftbereifung 8 bar	24x1"	25x1"	26x1"		0,00
❑	395	Maxxis VN Master Alpha Protect Bereifung schwarz, pannengeschützt, 10 bar	24x1"	25x1"	26x1"		47,50
❑	897	Schwalbe Marathon-Plus-Evolution Bereifung, pannengeschützt	24x1"	25x1"	26x1"	18.99.99.0499	91,00
❑	363	Schwalbe ONE Bereifung, profillos, pannengeschützt	24x1"				130,00

Hinweis: Reifen bestehen aus einer Gummimischung, die auf einigen Untergründen bleibende oder schwer entfernbare Spuren hinterlassen können (z. B. Kunststoff-, Holz- oder Parkettfußböden, Teppiche, Auslegeware).
Für Schäden durch Abrieb an den Untergründen können wir keine Haftung übernehmen.

08 Bremsen

	CODE	BEZEICHNUNG	HMV-Nr.	EUR €
❑	305	Druckbremse für Fahrer		0,00
❑	2595	Light Scherenbremse aus Aluminium, wegschwenkbar		160,00
❑	652	Druckbremse, Kröpfung seitenteilnah ⚠ *nicht i.V. mit Seitenteil CODE 81 und Seitenteil CODE 84*		0,00
❑	681	Bremshebelverlängerung, abklappbar, fest montiert ⚠ *nur i.V. mit CODE 305 oder CODE 652 Druckbremse*	18.99.99.0504	104,00

09 Rückengurthöhe (RH)

	Rückengurthöhe in mm				
	(C-620)	(C-626)	(C-631)	(C-632)	(C-633)
BEZEICHNUNG	**250**	**300**	**350**	**400**	**450**
Rückengurt, über Klettbänder anpassbar nachträglich einstellbar +/- 15 mm	❑	❑	❑	❑	❑

⚠ *Bei CODE 502 nachträgliche Höhenanpassung nicht möglich*

ACTIVE

☐ Bitte kreuzen Sie Ihre Auswahl in den Kästchen an S SBI - Sonderbau/Individuallösung a.A. - auf Anfrage
Standard-Ausführung: Sollten Sie keine andere Auswahl treffen, liefern wir grundsätzlich in der Standard-Ausführung aus.

Rückengurtoptionen

	CODE	BEZEICHNUNG	HMV-Nr.	EUR €
❑	2002	Rückenbezug 20 mm breiter *nur i.V. mit CODE 235 Textil schwarz oder 292 Netzgewebe, atmungsaktiv, schwarz*		0,00
❑	2003	Rückenbezug 40 mm breiter *nur i.V. mit CODE 235 Textil schwarz oder 292 Netzgewebe, atmungsaktiv, schwarz*		0,00
❑	593	Ohne Rückenbezug *empfohlen bei Verwendung von RIDE Rückensystemen*		0,00

10 Rückenlehne

Standard 90° zum Sitz
Verstellbar im Winkel und verriegelbar
Rückenlehnenwinkel: -5°/ +5°/ + 10°

	CODE	BEZEICHNUNG	EUR €
❑	410	Rücken mit Schiebegriff kurz, höheneinstellbar +/- 15mm	0,00
❑	411	Rücken ohne Schiebegriff	0,00
❑	502	Rücken mit Schiebegriff am Rückenrohr montiert, bis 150 mm stufenlos höheneinstellbar	274,00
❑	141	Schiebegriffe, abschwenkbar	226,00
❑	2310	Rückenrohre ausgestellt 15 mm pro Seite	316,00
❑	2311	Rückenrohre ausgestellt 25 mm pro Seite	316,00
❑	2312	Rückenrohre eingezogen 15 mm pro Seite	316,00
❑	2313	Rückenrohre eingezogen 25 mm pro Seite	316,00

CODE 2310 - 2313 nur ab Rückenhöhe 350 mm

Rückenlehne Optionen

	CODE	BEZEICHNUNG	HMV-Nr.	EUR €
❑	818	Rücken nach vorne auf den Sitz klappbar		314,00
❑	2032	ErgoSeat Pro Thoraxpelotten, klein, Paar *Empfohlen bei Rückenhöhe 300 - 400 mm*		320,00
❑	238	Stabilisierungsbügel für den Rücken, mitfaltend *Nicht i.V. mit Schiebegriffe CODE 502* *ab SB 320mm*	18.99.99.0907	146,00

☐ Bitte kreuzen Sie Ihre Auswahl in den Kästchen an S SBI - Sonderbau/Individuallösung a.A. - auf Anfrage
Standard-Ausführung: Sollten Sie keine andere Auswahl treffen, liefern wir grundsätzlich in der Standard-Ausführung aus.

Rückengurtvarianten

	CODE	BEZEICHNUNG	HMV-Nr.	EUR €
❑	235	Textil schwarz		0,00
❑	292	Netzgewebe, atmungsaktiv, schwarz		166,00

11 Ride System Rücken

Bitte die CODE vom RIDE-Bestellblatt angeben:

12 Sitzkissen

	CODE	BEZEICHNUNG	HMV-Nr.	EUR €
❑	560	Sitzkissen 30 mm		156,00
❑	561	Sitzkissen 60 mm	18.99.99.0102	156,00
❑	7199	Netti Contour atmungsaktiver 3D Bezug		180,00
❑	562	Flauschstreifen auf Sitzgurt	18.99.99.0102	0,00

13 Ride System Sitz

Bitte die CODE vom RIDE-Bestellblatt angeben:

☐ Bitte kreuzen Sie Ihre Auswahl in den Kästchen an S SBI - Sonderbau/Individuallösung a.A. - auf Anfrage
Standard-Ausführung: Sollten Sie keine andere Auswahl treffen, liefern wir grundsätzlich in der Standard-Ausführung aus.

14 Seitenteile und Armlehnen

1 = fest verschraubt 2 = hochschwenkbar 3 = abnehmbar 4 = verriegelbar 5 = Armlehne höhenverstellbar 6 = mit Radüberdeckung

	CODE	BEZEICHNUNG	FUNKTIONEN	HMV-Nr.	EUR €
❑	748	Seitenteil aus Aluminium in schwarz mit Kälteschutzeinlage *inkl. höhenverstellbarer Armlehne (verschraubt)*	1,5,6		320,00
❑	100	Seitenteil aus Aluminium in schwarz mit Kälteschutzeinlage *inkl. Radspritzschutz 35mm*	1,6		308,00
❑	783	Seitenteil aus Carbon *inkl. Radspritzschutz 35mm*	1,6		510,00
❑	98	Seitenteil aus Aluminium in schwarz mit Kälteschutzeinlage *inkl. Radspritzschutz 50mm*	1,6	18.99.99.0299	378,00
❑	81	Seitenteil, Armlehne kurz, höhenverstellbar mit Einhandbedienung *Ab HSH 450 mm möglich* *nicht i.V.m. Bremse CODE 652*		18.99.99.0299	396,00
❑	84	Seitenteil, Armlehne lang, höhenverstellbar mit Einhandbedienung *Ab HSH 440 mm möglich* *nicht i.V.m. Bremse CODE 652*			396,00

Seitenteil Optionen

	CODE	BEZEICHNUNG	HMV-Nr.	EUR €
❑	11	Seitenteil abnehmbar *nur i.V. mit CODE 100 oder 783*		0,00
❑	2903	Seitenteilhalter verstärkt aus Aluminium schwarz *nicht i.V.m. Seitenteil abnehmbar CODE 11*		148,00

15 Beinstützen und Fußstützen

	CODE	BEZEICHNUNG	HMV-Nr.	EUR €
❑	293	Beinstützoberteil abnehmbar und wegschwenkbar, Vorderrahmenwinkel 84°		0,00
❑	759	Beinstützenoberteil CODE 293, nur links montiert		0,00
❑	760	Beinstützenoberteil CODE 293, nur rechts montiert		0,00
❑	94	Ohne Bein- und Fußstützen		0,00

☐ Bitte kreuzen Sie Ihre Auswahl in den Kästchen an S SBI - Sonderbau/Individuallösung a.A. - auf Anfrage
Standard-Ausführung: Sollten Sie keine andere Auswahl treffen, liefern wir grundsätzlich in der Standard-Ausführung aus.

Fußstützen

	USL (mm)	380	390	400	410	420	430	440	450	460	470	480
	A	❑	❑	❑	❑	❑	❑	❑	❑	❑	❑	❑

	CODE	USL (mm)	BEZEICHNUNG	HMV-Nr.	EUR €
❑	312	A	Fußstütze durchgehend aus stabilem Aluminiumprofil in schwarz hochklappbar, höhen und winkelverstellbar		396,00
❑	311	A	Fußstütze durchgehend aus Aluminium in schwarz hochklappbar, höhen- und winkelverstellbar		0,00
❑	4312	A	LED Fußstütze aus stabilem Aluminium in schwarz durchgehend, höhen-/tiefen- und winkelverstellbar, inkl. Bluetooth Modul ⚠ *i.V. mit CODE 4959 ab SB 360mm* *i.V. mit CODE 4950 ab SB 400mm*		478,00
❑	4313	A	LED Fußstütze aus stabilem Aluminium in schwarz durchgehend, höhen-/tiefen- und winkelverstellbar ⚠ *i.V. mit CODE 4959 ab SB 360mm* *i.V. mit CODE 4950 ab SB 400mm*		416,00
❑	808	A	Einzelfußplatten aus Aluminium in schwarz, hochklappbar, tiefen- und winkelverstellbar	18.99.99.0303	0,00
❑	359		Wadengurt		0,00

ACTIVE

☐ Bitte kreuzen Sie Ihre Auswahl in den Kästchen an S SBI - Sonderbau/Individuallösung a.A. - auf Anfrage
Standard-Ausführung: Sollten Sie keine andere Auswahl treffen, liefern wir grundsätzlich in der Standard-Ausführung aus.

16 Rahmenfarben

	CODE	BEZEICHNUNG	EUR €
❑	130	Titangrau	0,00
❑	206	Mattschwarz	0,00
❑	224	Blaumetallic	0,00
❑	227	Redmetallic	0,00
❑	4044	Redmetallic Matt	0,00
❑	4049	Oliv-Grün Matt	0,00
❑	4050	Sky Blue	0,00
❑	4051	Kreide	0,00
❑	4922	Greenmetallic	0,00
❑	4919	Silverline	0,00

☐ Bitte kreuzen Sie Ihre Auswahl in den Kästchen an S SBI - Sonderbau/Individuallösung a.A. - auf Anfrage
Standard-Ausführung: Sollten Sie keine andere Auswahl treffen, liefern wir grundsätzlich in der Standard-Ausführung aus.

17 Rahmendesign

	CODE	BEZEICHNUNG	FARBE	EUR €
❑	2300	Reflective Sticker	weiß	23,50
❑	2301	Reflective Sticker	schwarz	23,50
❑	2302	Reflective Sticker	Tricolore	23,50
❑	2303	Reflective Sticker	Regenbogen	23,50

Stickerdesign

	CODE	BEZEICHNUNG	EUR €
❑	2304	MEYRA Design ⚠ *nur i.V. mit Reflective Sticker CODE 2300, 2301, 2302 oder 2303*	0,00
❑	2305	STRIPE Design ⚠ *nur i.V. mit Reflective Sticker CODE 2300, 2301, 2302 oder 2303*	0,00
❑	2306	Montage bei MEYRA ⚠ *Nur .i.V. mit den Farben weiß, schwarz und tricolore und dem MEYRA Design*	122,00

ACTIVE

☐ Bitte kreuzen Sie Ihre Auswahl in den Kästchen an S SBI - Sonderbau/Individuallösung a.A. - auf Anfrage
Standard-Ausführung: Sollten Sie keine andere Auswahl treffen, liefern wir grundsätzlich in der Standard-Ausführung aus.

18 Optionen

Hand- und Speichenschutz

	CODE	BEZEICHNUNG	HMV-Nr.	EUR €
❑	489	Transparent *Nicht i.V. mit Spinergy-Rad CODE 2469, 2470, 2471, 2472*	18.99.99.0999	194,00

Stützrollen

	CODE	BEZEICHNUNG	HMV-Nr.	EUR €
❑	691	Stützrollen, 1 Paar, unter den Sitz schwenkbar (empfohlen) *Nicht i.V. mit Auftrittrohr CODE 309*		332,00
❑	712	Stützrolle, links montiert, unter den Sitz schwenkbar *Nicht i.V. mit Auftrittrohr CODE 309/4930*		166,00
❑	713	Stützrolle, rechts montiert, unter den Sitz schwenkbar *Nicht i.V. mit Auftrittrohr CODE 309/4931*		166,00

Auftrittrohre

	CODE	BEZEICHNUNG	HMV-Nr.	EUR €
❑	309	Auftrittrohre (1 Paar) *nicht i.V. mit CODE 1/712/713 Stützrolle(n)*		138,00
❑	4930	Auftrittrohr, links montiert *nicht i.V. mit CODE 691/712 Stützrolle(n)*	18.99.99.0999	69,00
❑	4931	Auftrittrohr, rechts montiert *nicht i.V. mit CODE 691/713 Stützrolle(n)*		69,00

Sonstige Optionen

	CODE	BEZEICHNUNG	HMV-Nr.	EUR €
❑	833	Haltegurt mit Schloss		77,00
❑	970	Gehhilfenhalter *nur i.V.mit Auftrittrohr CODE 309/4930/4931*	18.99.99.0999	46,00
❑	819	Passive Beleuchtung *nicht i.V.m. CODE 752, 2473, 2461 und 2468*		25,50
❑	951	Zubehörnetz		17,05

BENUTZERDATEN

Vorname

Name

Straße

PLZ

Ort

Land

Geburtstag

Diagnose 1

Diagnose 2

Telefon

Handy

eMail

Auftragsnummer

Krankenkasse/ Kostenträger

Fachhandel Ansprechpartner/Tel.

Versorgungsspezialist MEYRA

Genehmigungsinfo ab KW

ANATOMISCHE DATEN (IN MM)

1) Sitztiefe

2) Sitzbreite

3) Brustbreite

4) Brusttiefe

5) Ellenbogenhöhe

6) Achselhöhe

7) Rückenhöhe

8) Kopfhöhe

9) Unterarmlänge

10) USL

Körpergröße

Gewicht (kg)

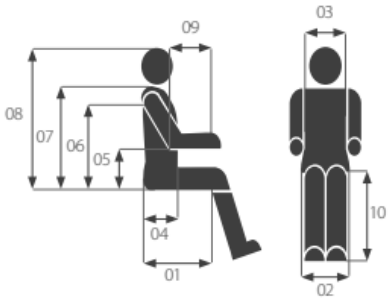

Anmerkungen

❑ Ich akzeptiere die Allgemeinen Geschäftsbedingungen der MEYRA GmbH (Stand Januar 2023)
https://www.meyra.de/agb/

Datum

Ort

Stempel/Unterschrift

ACTIVE

14 Code 81

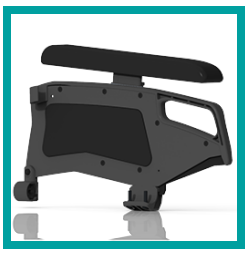

14 Code 84

14 Code 98

14 Code 100

10 Code 141

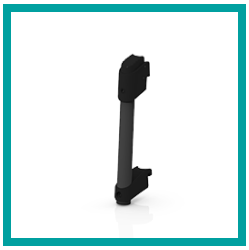

15 code 293

08 Code 305

10 Code 410

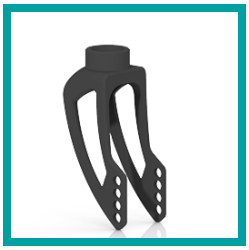

00 Code 418

00 Code 419

08 Code 652

08 Code 681

01 Code 691

18 Code 729

14 Code 748

14 Code 783

08 Code 2595

15 Code 4312

18 Code 4930